

# SprachFit Säule 1: Standorte der Sprachförderung im Jahr vor der Einschulung Schuljahr 2025/2026

## Landkreis Böblingen

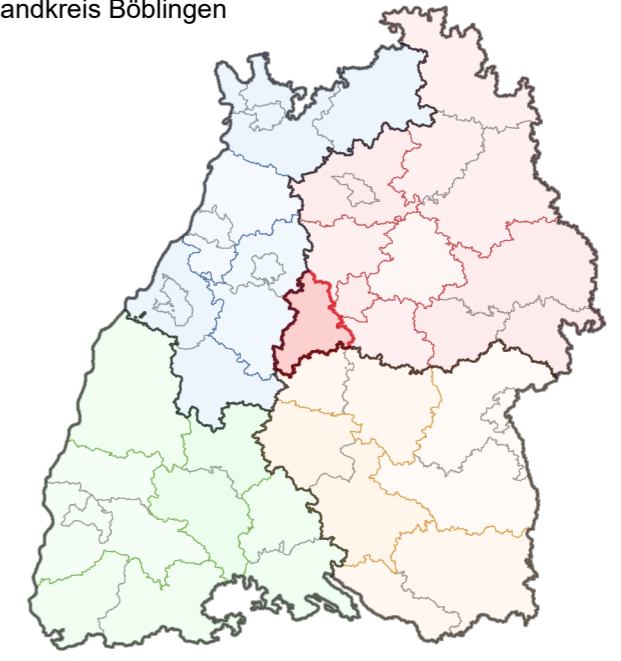

Land Baden-Württemberg, RP Stuttgart, SSA Böblingen

### Legende:

- Staatliches Schulamt
- ▲ Säule1:Förderort Schule
- ▲ Säule1: Förderort Kindergarten
- ▲ Säule1: Förderort Kindergarten und Förderort Schule
- ▲ Öffentlich Grundschulen und Primarstufen der Öffentlichen Gemeinschaftsschulen
- ▲ Private Grundschulen und Primarstufen der privaten Gemeinschaftsschulen
- Land Baden-Württemberg (Land BW)
- Regierungspräsidium (RP)
- Staatliches Schulamt (SSA)
- Stadt- und Landkreise (SK/LK)
- Regierungspräsidium Stuttgart
- Regierungspräsidium Karlsruhe
- Regierungspräsidium Freiburg
- Regierungspräsidium Tübingen

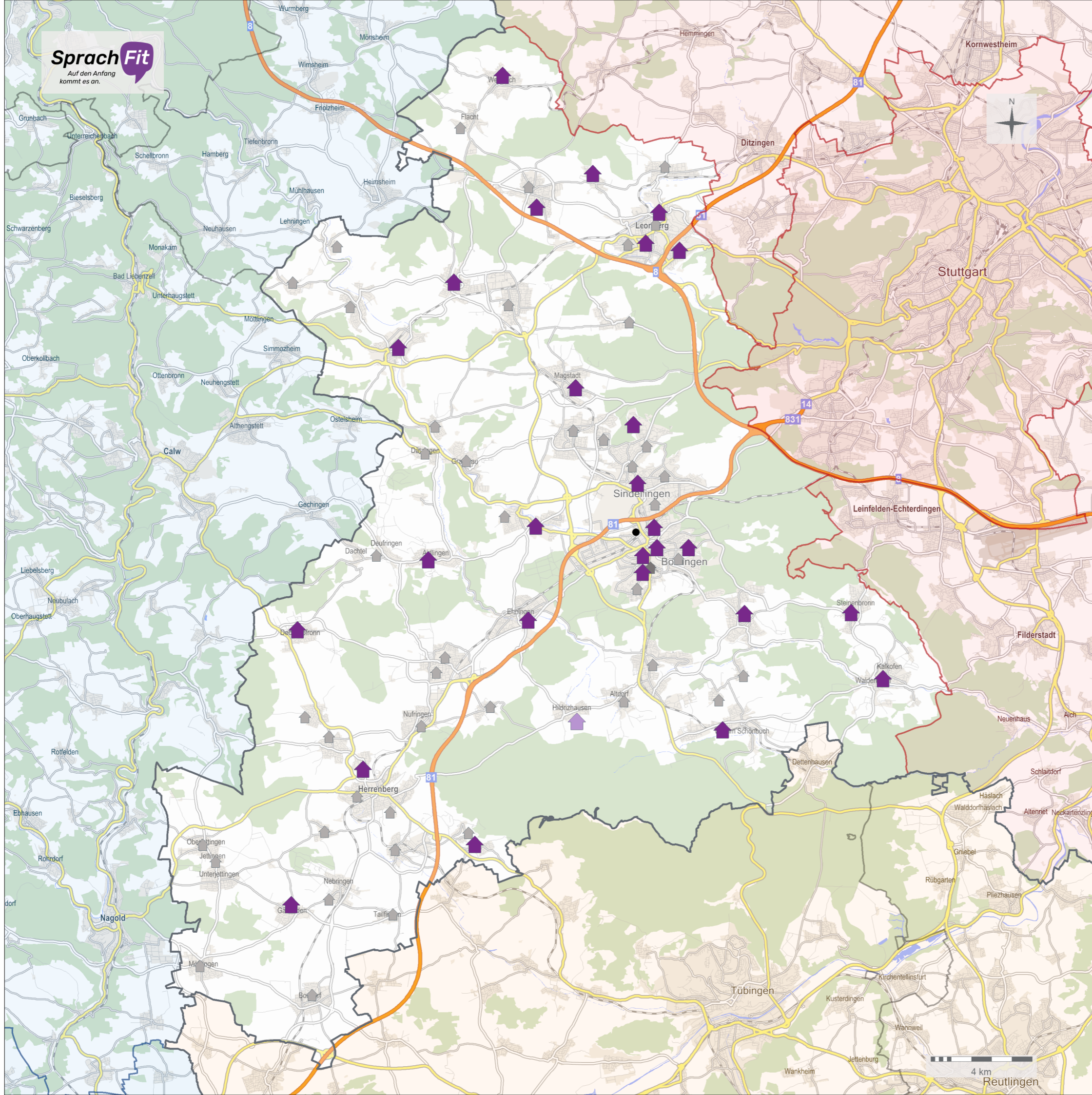

**Baden-Württemberg**  
Institut für  
Bildungsanalysen (IBBW)

Datengrundlage: Amtliche Schulstatistik Baden-Württemberg 2024/25  
 Daten erhalten am: 01.07.2025, Referat 11, tsa  
 Hintergrunddaten: GFK GeoMarketing GmbH  
 In der Karte dargestellte Daten, SprachFit Säule 1  
 Daten erhalten am: 10.02.2026, Referat 32 (KM)  
 erstellt am: 30.03.2026, Referat 13, snk

Kartenprojektion: WGS 84; EPSG-Code 4326  
 Karte erstellt mit RegioGraph; optimiert für Druckausgabe DinA3  
 geoinformationssysteme@ibbw.kv.bwl.de